

**TEGNFORKLARING**

Plandata

**Reguleringsplan PBL 2008**

- Støysonegrense
- Angitthensyngrense
- Boligbebyggelse - blokkbebyggelse
- Renovasjonsanlegg
- Uteoppholdsareal
- Kjøreveg
- Gang/sykkelveg
- Parkeringsplasser med bestemmelser
- Støysone - Rød sone iht. T-1442
- Støysone - Gul sone iht. T-1442
- Angitthensynsone - Bevaring kulturmiljø

**Felles for reguleringsplan PBL 1985 og 2008**

- Regulerings- og bygningsplanområde
- Planens begrensning
- Formålsgrense
- Regulert tomtegrense
- Eiendomsgrense som skal oppheves
- Byggegrense

Planen er i samsvar med bystyrets vedtak i møte den 14.05.2020, sak 35/20.

Basiskartet er tegnet med svak gråfarge

**Kartopplysninger**

Kilde for basiskart: N1  
 Dato for basiskart: 30.6.2020  
 Koordinatsystem: UTM sone 32 / Euref89  
 Høydegrunnlag: NGO 1954

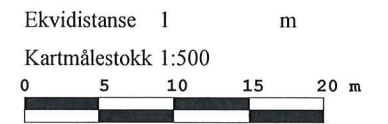

Flekkefjord kommune

**REGULERINGSPLAN ETTER PBL AV 2008**  
**Lønninggården, gnr. 203 bnr. 380**

MED TILHØRENDE REGULERINGSBESTEMMELSER

Arealplan-ID  
 4207201617  
 Forslagstiller  
 Lønninggården boligstiftelse  
 Kartprodusent:  
 Kartverket

**SAKSBEHANDLING ETTER PLAN- OG BYGNINGSLOVEN**

	SAKS-NR.	DATO	SIGN.
Revisjon			
<b>Kommunestyrets vedtak:</b>	35/20	14.5.2020	JSB
3. gangs behandling			
Offentlig ettersyn fra .....til .....			
2. gangs behandling	5/20	28.4.2020	JSB
Offentlig ettersyn fra .....5.7.2019.....til 28.8.2019.....			JSB
1. gangs behandling		23.4.2019	JSB
Kunngjøring av oppstart av planarbeidet	025/19	21.12.2016	
<b>PLANEN UTARBEIDET AV:</b>	<b>Plannr.</b>	<b>Tegndato.</b>	<b>Saksbeh.</b>
	20/1197	15.9.2020	JSB

Kristiansen & Selmer-Olsen AS